

ORGANIGRAMA DIRECȚIEI DE ASISTENȚĂ SOCIALĂ ZALĂU

CLM ZALAU

PRIMAR

VICEPRIMAR

Anexa nr. 1 la Hotărârea
Consiliului Local al Municipiului
Zalău nr. 288 din 17.10.2024

Anexa 1 la HCL nr. _____ din _____

Post	T	C	E
Funcții publice	66	10	56
Personal contractual	276	1	275
Total	342	11	331

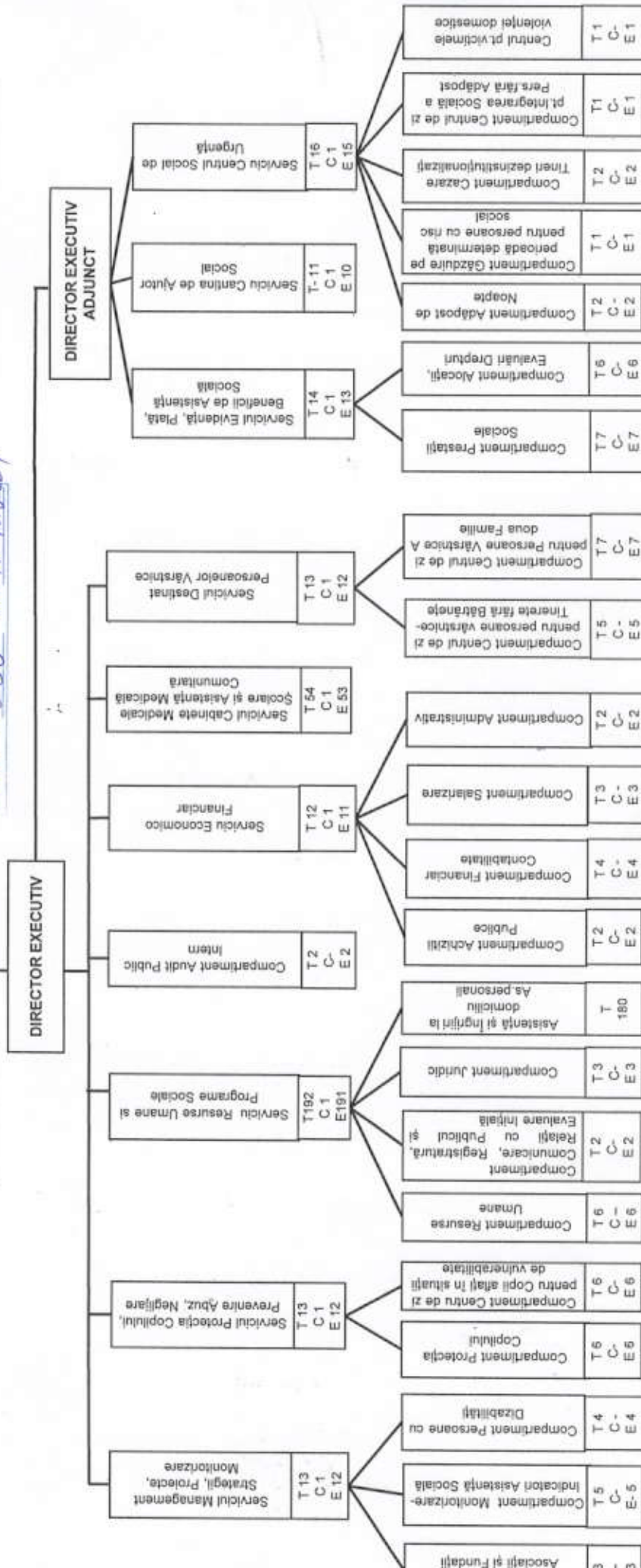

DIRECȚIA DE ASISTENȚĂ SOCIALĂ ZALĂU
CONSILIUL LOCAL ZALĂU
Director Executiv Viceprimar
Băboș Dorina